18. Saul, Saul, was verfolgst du mich?

SWV 415

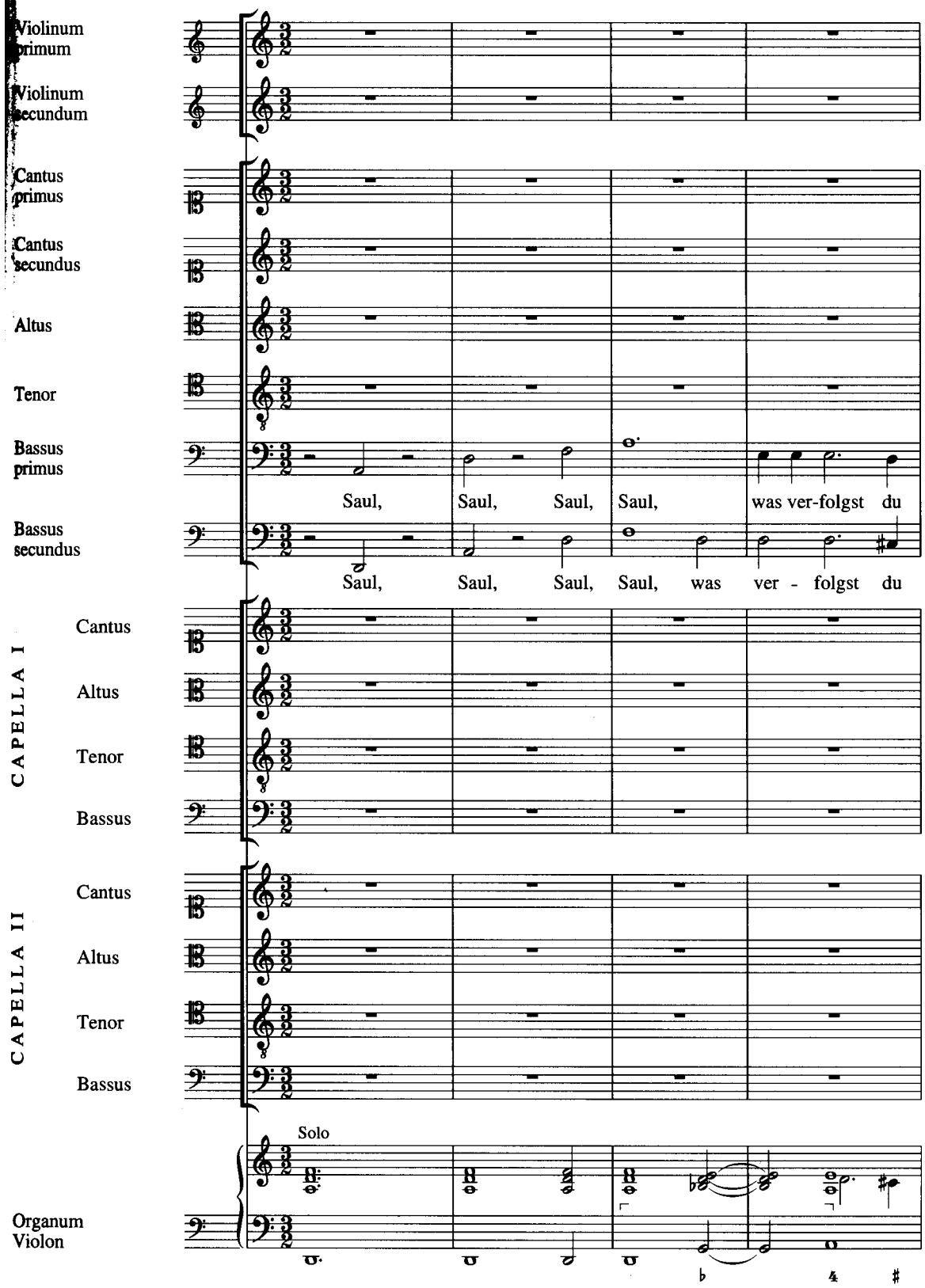

© 2002 by Bärenreiter-Verlag, Kassel

5

Saul, Saul, Saul,

Saul, Saul, Saul,

Saul, Saul, Saul, Saul, was ver-folgst du mich?

Saul, Saul, Saul, Saul, was ver - folgst du mich?

mich?

mich?

11

Saul, was ver-folgst du mich?

Saul, was ver - folgst du mich?

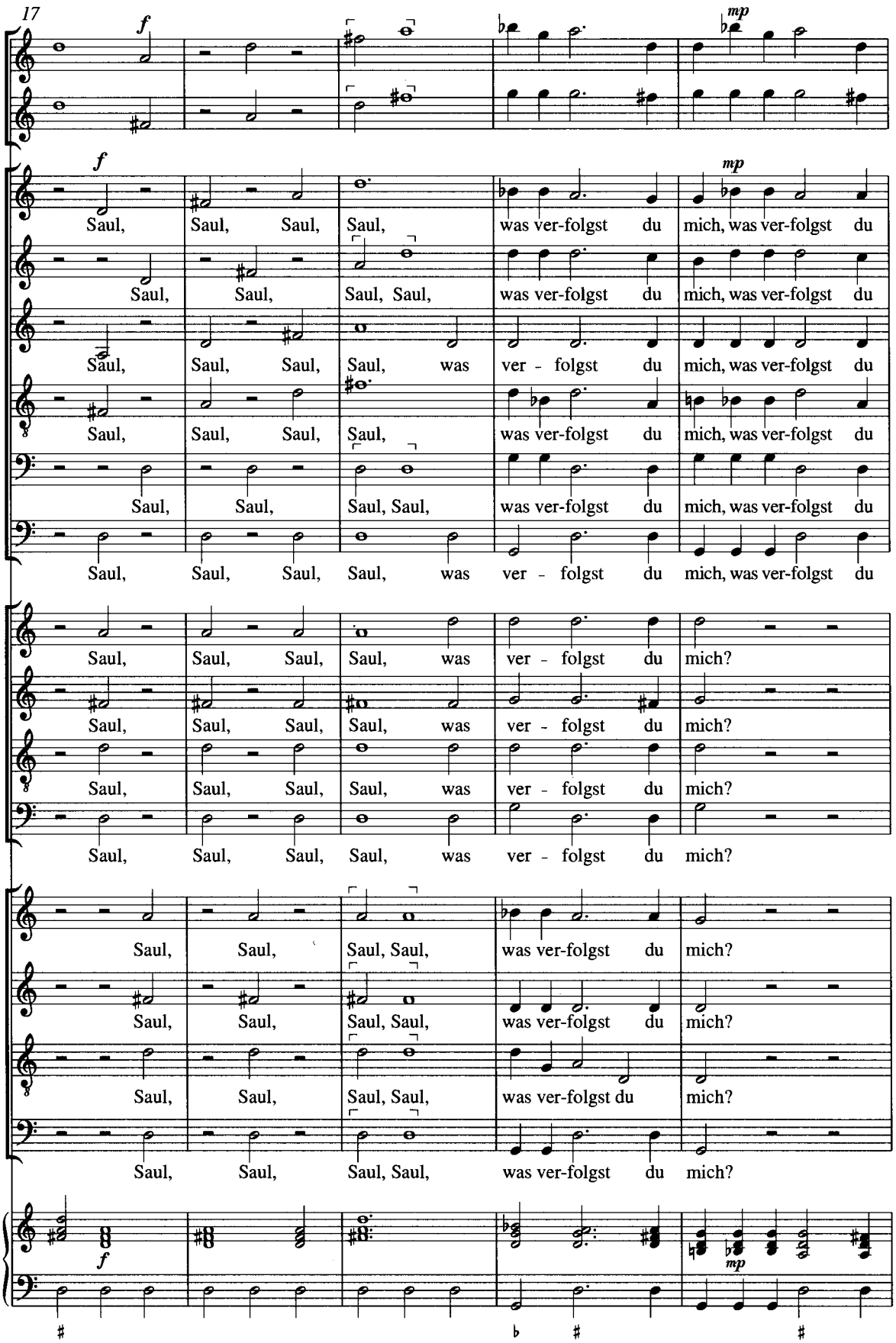

*) Die über Violino I bzw. Cantus I stehenden dynamischen Angaben gelten für die Stimmengruppe der beiden Violinen (bzw. der sechs Obligatstimmen).

22

pp

pp

mich, was ver-folgst du mich?

mich, was ver-folgst du mich?

mich, was ver-folgst du mich?

solus

f

mich, was ver-folgst du mich? Es wird dir schwer wer - den, wi-der den Sta-chel zu lö - -

mich, was ver-folgst du mich?

mich, was ver-folgst du mich?

Solo

pp

28

[solus]

Es wird dir schwer wer - den, wi- der den Sta- chel zu lö - - - cken_,

4 ♯ ♭ 6 ♯ 4

33

f *mp*

f *mp*

Saul, Saul, Saul, Saul, was ver- folgst du mich, was ver-

Saul, Saul, Saul, Saul, was ver- folgst du mich, was ver-

- - cken__. Saul, Saul, Saul, Saul, was ver- folgst du mich, was ver-

Saul, Saul, Saul, Saul, was ver- folgst du mich, was ver-

Saul, Saul, Saul, Saul, was ver- folgst du mich, was ver-

Saul, Saul, Saul, Saul, was ver - folgst du mich, was ver-

Saul, Saul, Saul, was ver- folgst du mich?

Saul, Saul, Saul, was ver- folgst du mich?

Saul, Saul, Saul, was ver- folgst du mich?

Saul, Saul, Saul, was ver - folgst du mich?

Saul, Saul, Saul, was ver- folgst du mich?

Saul, Saul, Saul, was ver- folgst du mich?

Saul, Saul, Saul, was ver- folgst du mich?

Saul, Saul, Saul, was ver - folgst du mich?

f *mp*

37

pp

pp

solus

folgst du mich, was ver- folgst du mich? Es wird dir schwer wer - den,

folgst du mich, was ver- folgst du mich?

folgst du mich, was ver- folgst du mich?

folgst du mich, was ver- folgst du mich?

solus

folgst du mich, was ver- folgst du mich? Es wird dir schwer wer - den, wi-der den

folgst du mich, was ver- folgst du mich?

Solo

pp

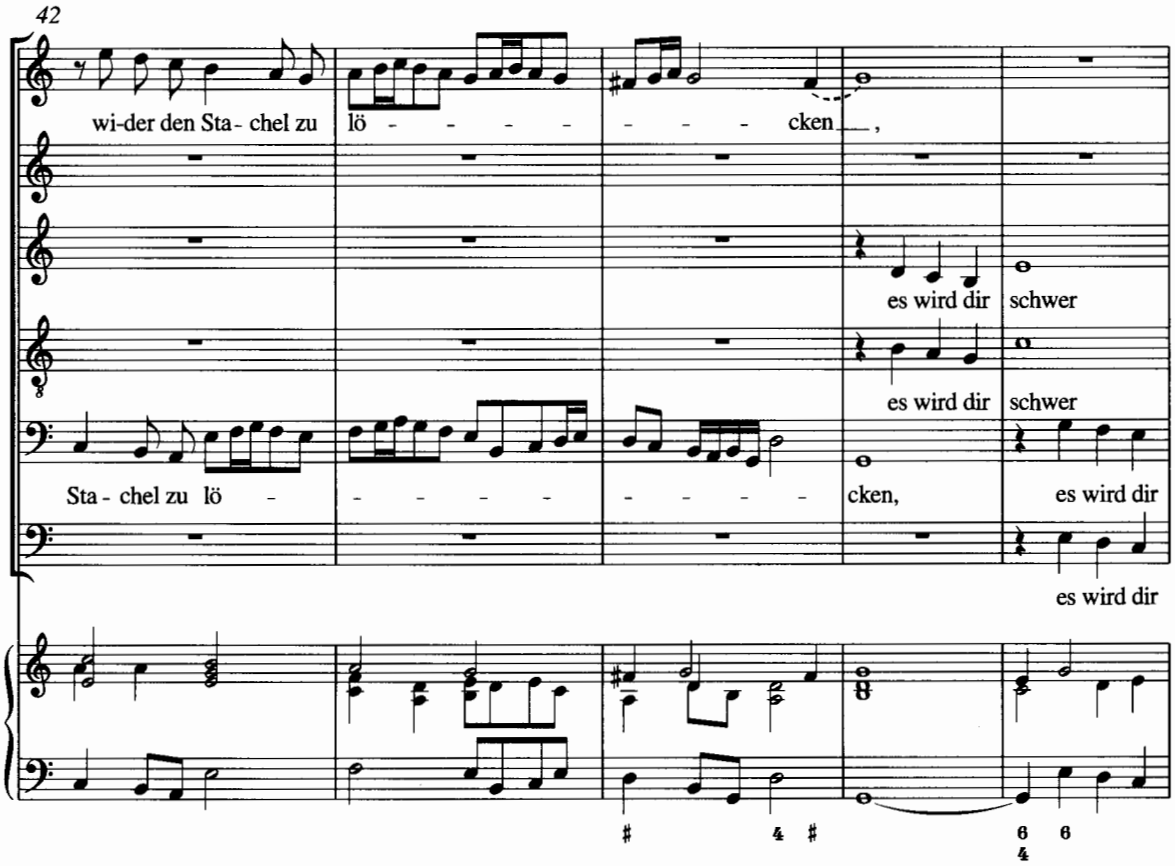
42
wi-der den Sta- chel zu lö - - - - - - - cken,
es wird dir schwer
es wird dir schwer
Sta - chel zu lö - - - - - - - - - cken, es wird dir
es wird dir

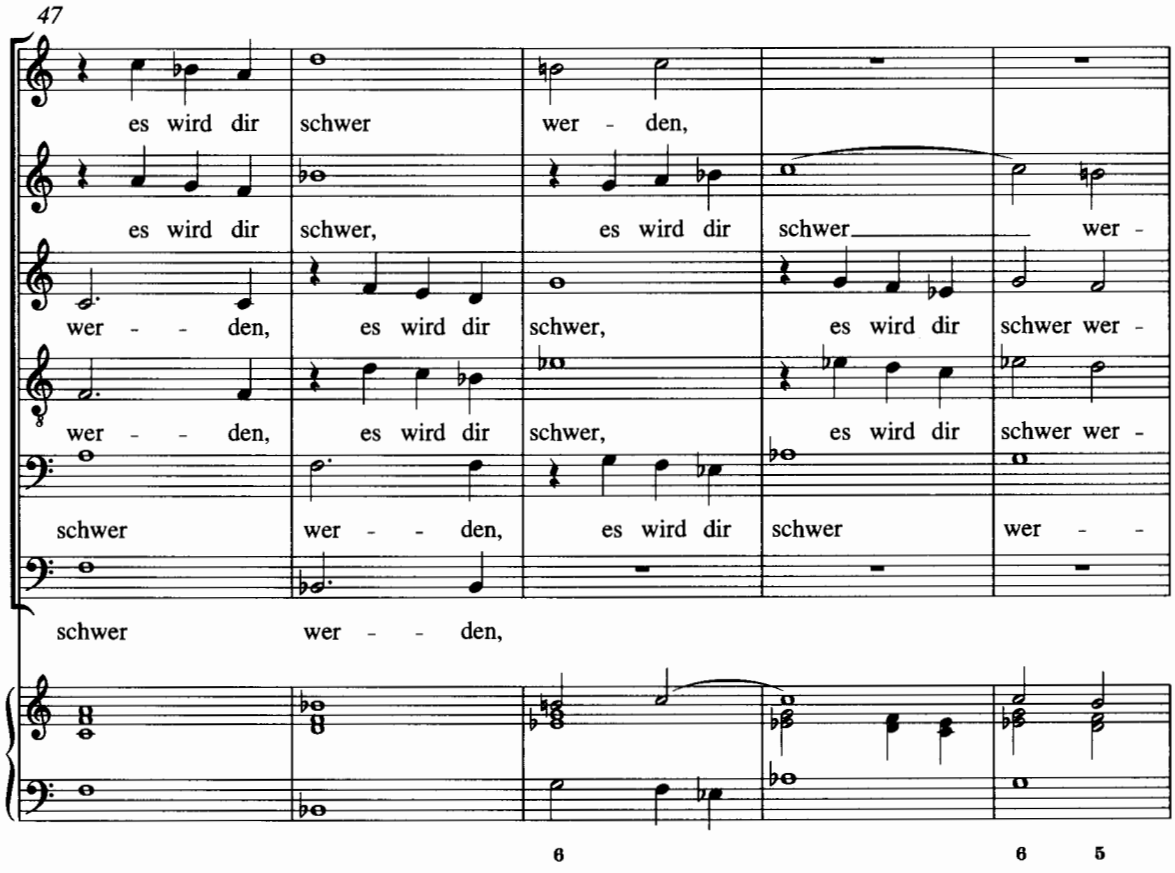
47
es wird dir schwer wer - den,
es wird dir schwer, es wird dir schwer wer -
wer - - den, es wird dir schwer, es wird dir schwer wer -
wer - - den, es wird dir schwer, es wird dir schwer wer -
schwer wer - - den, es wird dir schwer wer - -
schwer wer - - den,

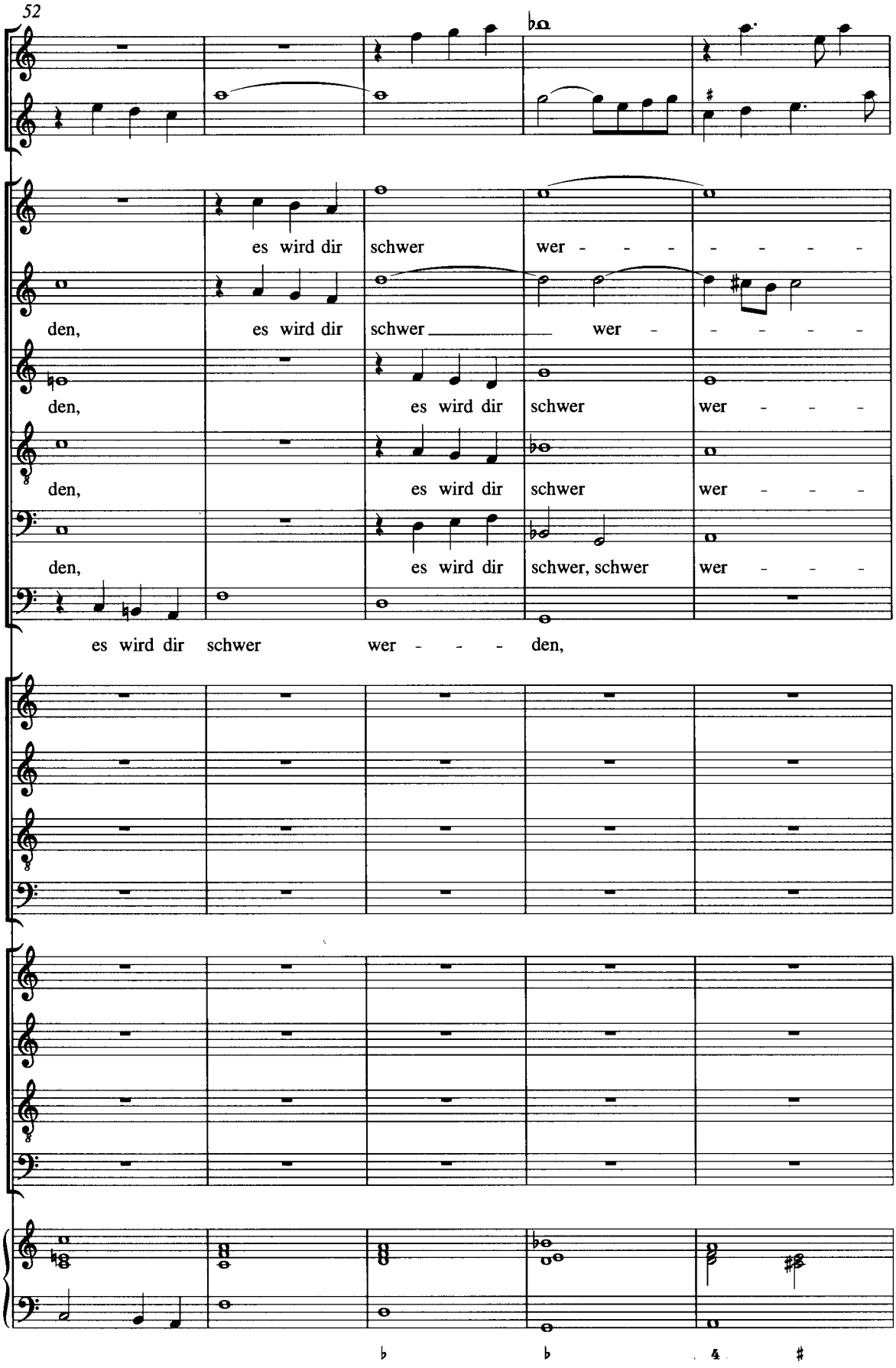
52
es wird dir schwer wer - - - - - - - -
den, es wird dir schwer wer - - - - - -
den, es wird dir schwer wer - - -
den, es wird dir schwer wer - - -
den, es wird dir schwer, schwer wer - - -
es wird dir schwer wer - - - den,

57

den,

den,

den,

den,

den,

wi-der den

Saul,

Saul,

wi-der den

wi-der den Sta - chel zu lö - - - - - - - cken, Saul,

Saul,

Saul,

Saul,

Saul,

Saul,

Saul,

Saul,

Saul,

Saul,

Saul,

Saul,

6

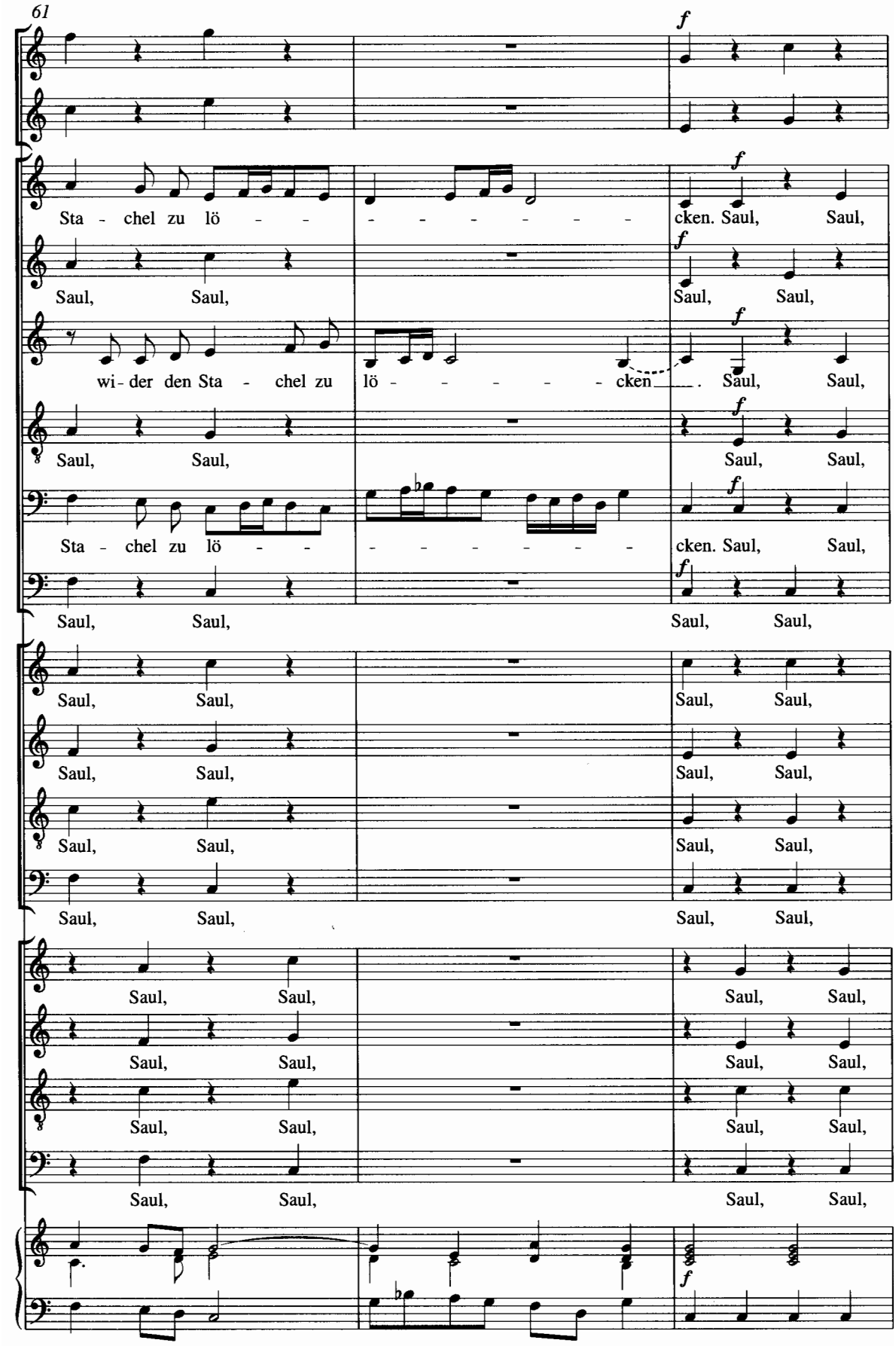
61
f
Sta - chel zu lö - - - - - - - - - - cken. Saul, Saul,
Saul, Saul, Saul, Saul,
wi - der den Sta - chel zu lö - - - - - - cken. Saul, Saul,
Saul, Saul, Saul, Saul,
Sta - chel zu lö - - - - - - - - - cken. Saul, Saul,
Saul, Saul, Saul, Saul,
Saul, Saul, Saul, Saul,
Saul, Saul,

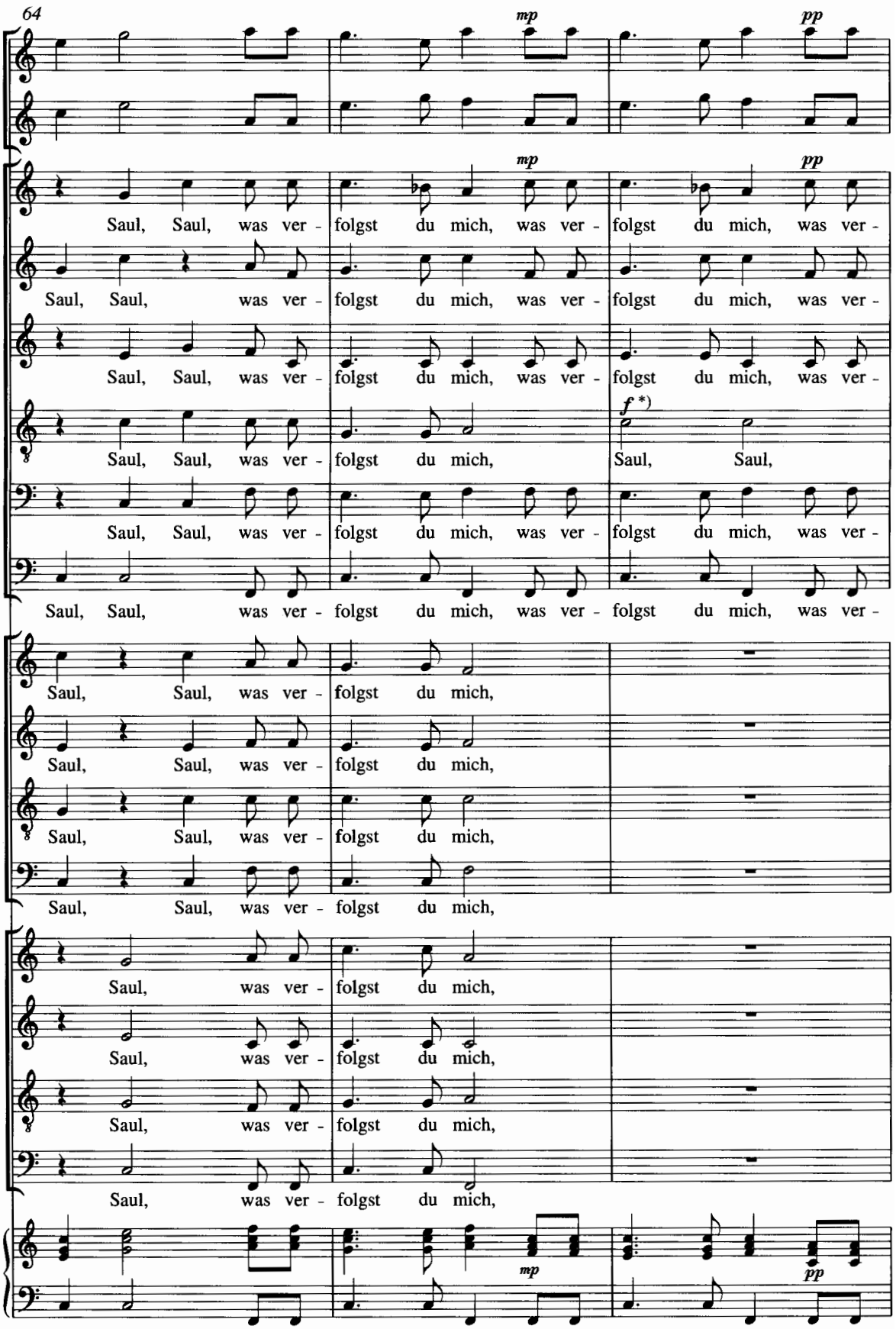

*) Für den Tenor I gelten von hier an eigene dynamische Bezeichnungen, unabhängig von der Echo-Dynamik der übrigen Stimmen.

67

f *mp* *pp*

f *mp* *pp*

folgst du mich, was ver - folgst du mich, was ver - folgst du mich, was ver -

folgst du mich, was ver - folgst du mich, was ver - folgst du mich, was ver -

folgst du mich, was ver - folgst du mich, was ver - folgst du mich, was ver -

Saul, Saul, Saul, Saul, Saul,

folgst du mich, was ver - folgst du mich, was ver - folgst du mich, was ver -

folgst du mich, was ver - folgst du mich, was ver - folgst du mich, was ver -

was ver - folgst du mich,

was ver - folgst du mich,

was ver - folgst du mich,

was ver - folgst du mich,

was ver - folgst du mich,

was ver - folgst du mich,

was ver - folgst du mich,

was ver - folgst du mich,

f *mp* *pp*

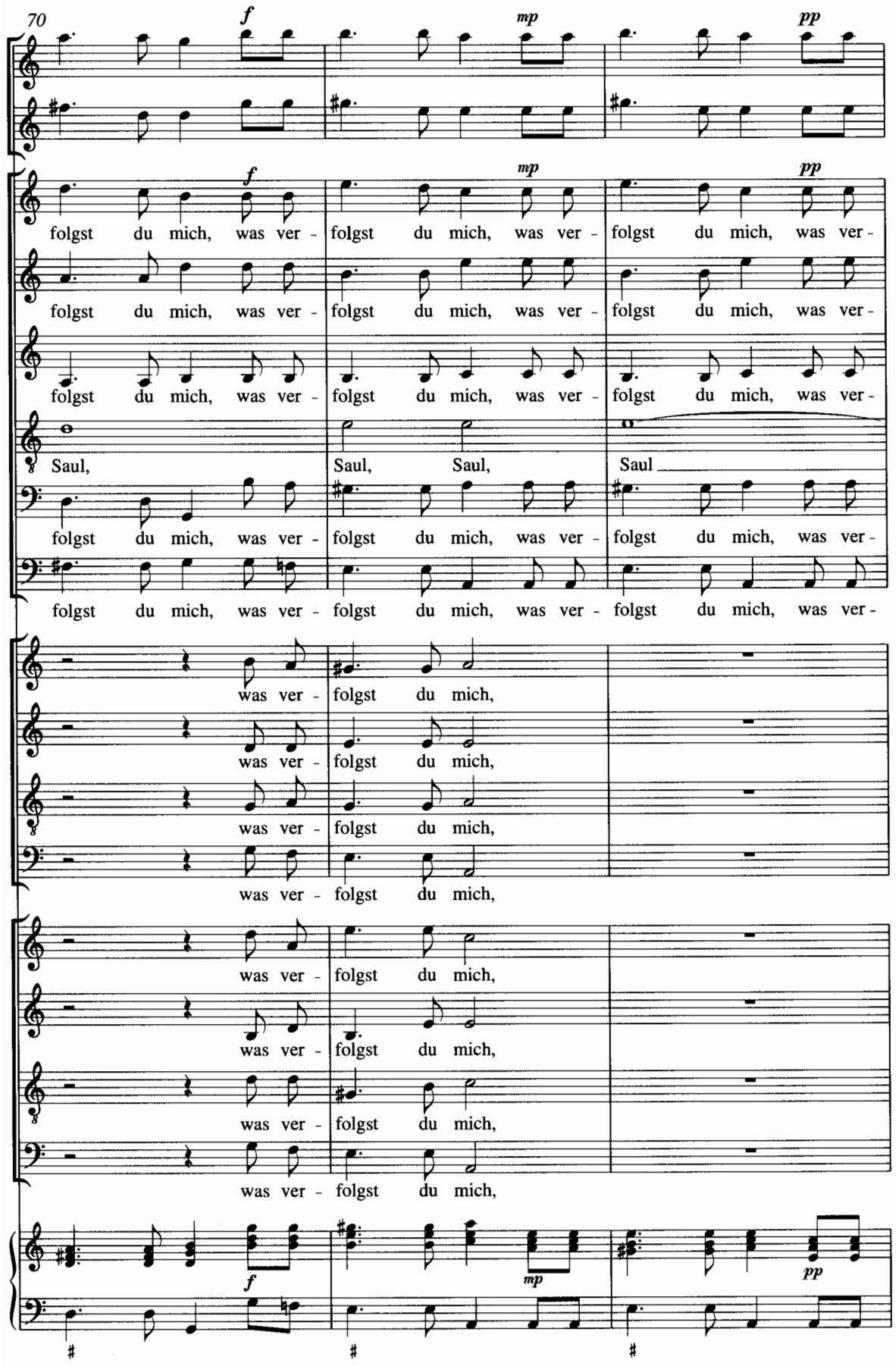
70
f
mp
pp
folgst du mich, was ver - folgst du mich, was ver - folgst du mich, was ver -
Saul, Saul, Saul, Saul
was ver - folgst du mich,

73

f *mp*

folgst du mich, was ver- folgst du mich, was ver-

folgst du mich, was ver- folgst du mich, was ver-

folgst du mich, was ver- folgst du mich, was ver-

[solus] [*f*]

—, was ver- folgst du mich, Saul, Saul—, Saul—

folgst du mich, was ver- folgst du mich, was ver-

solus

folgst du mich, was ver - folgst du mich, was ver- folgst du mich, was ver-

was ver- folgst du mich?

was ver- folgst du mich?

was ver- folgst du mich?

was ver- folgst du mich?

was ver- folgst du mich?

was ver- folgst du mich?

was ver- folgst du mich?

was ver- folgst du mich?

Solo

f *mp*

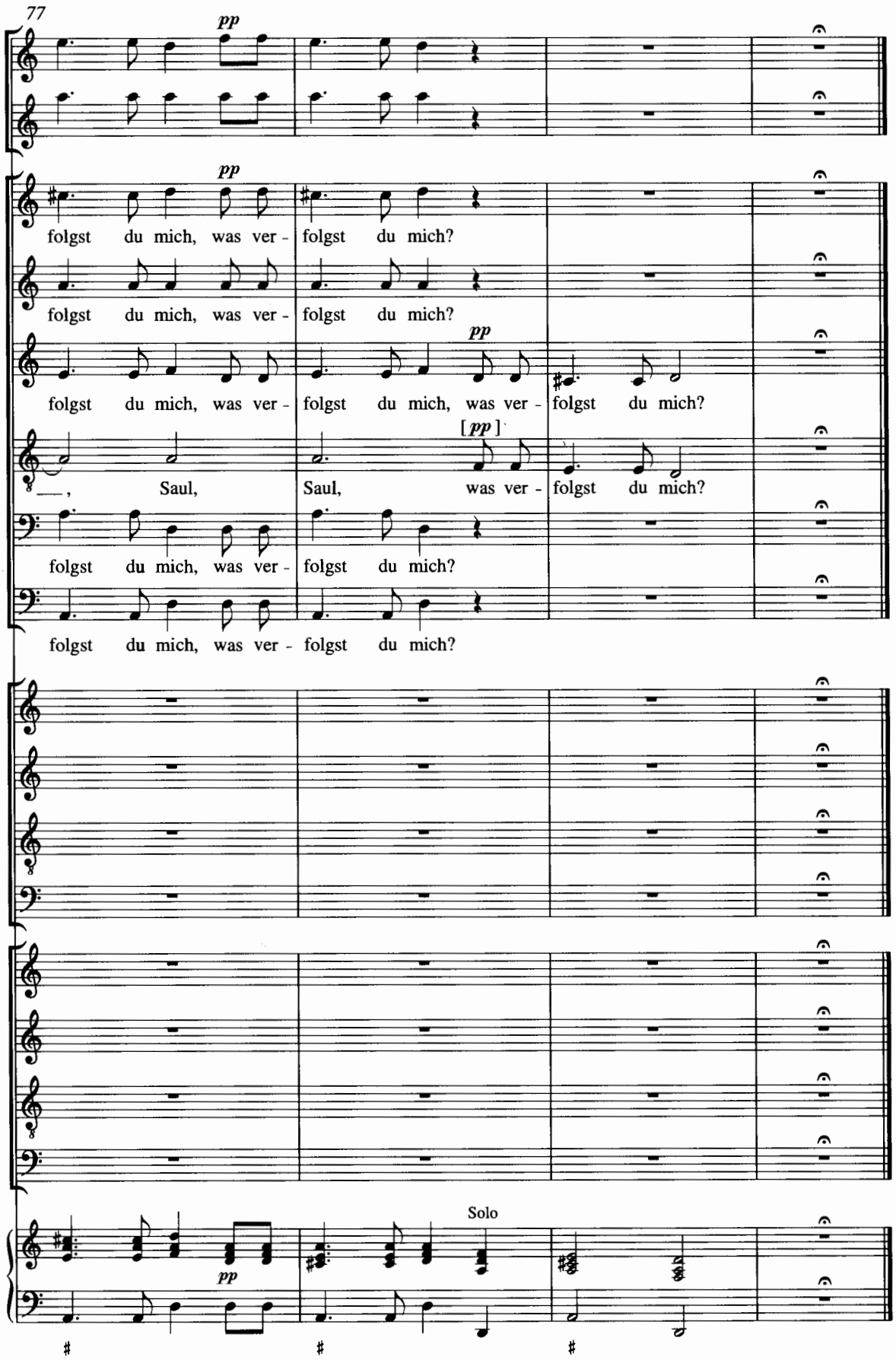
77
pp
pp
folgst du mich, was ver - folgst du mich?
folgst du mich, was ver - folgst du mich?
pp
folgst du mich, was ver - folgst du mich, was ver - folgst du mich?
[pp]
___, Saul, Saul, was ver - folgst du mich?
folgst du mich, was ver - folgst du mich?
folgst du mich, was ver - folgst du mich?
Solo
pp